

奈良県支部災害時対策運営要綱

一般社団法人 日本産業・医療ガス協会
近畿地域本部医療ガス部門 奈良県支部

制定 平成26年4月1日

修正 平成26年7月17日

平成26年4月1日

奈良県支部災害時対策運営要綱

一般社団法人日本産業・医療ガス協会
近畿地域本部 奈良県支部

第一章 総 則

第一条（目 的）

本要綱は、大規模な震災・台風・広域事故等の非常時災害発生に際し、統括的な災害対策の指示活動を行うことにより、混乱を防止して、被害の未然防止措置・人命優先の行動により、被災者の安全確保・被害の拡大防止・災害からの早期の復旧を図る事を最優先とし、会員相互の応援・支援を充実させ、災害現場における重要な使命を全うさせる事を目的とする。

又併せて、常日頃より非常時災害の発生に備え、防災対策の措置を講じておく様、指示・指導する。

第二条（適用範囲）

本要綱は、一般社団法人日本産業・医療ガス協会近畿地域本部（以下、「JIMGA近畿」という。）奈良県支部所属会員及び協力会社に適用する。

第三条（災害対策組織）

大規模非常災害発生時には、JIMGA本部会長或いはJIMGA本部災害対策本部長もしくはJIMGA近畿代表本部長の判断により、JIMGA近畿事務局内に「JIMGA近畿災害対策本部」を設置し、同時に災害対策本部長の判断により近畿2府4県下に災害対策支部を設置できるものとする。

第四条（防災及び災害対応）

奈良県支部会員は、本要綱の定めに従い、災害発生時に備え近畿地域本部と連絡を密にしておくものとする。

また大規模地震ならびにその他自然災害・広域事故等発生時には、災害対策本部の指示に従い行動をする。

第二章 大規模非常時災害等対策

第五条（予防措置）

大規模非常時災害等の発生に備えて、奈良県支部は次の予防措置を講じる。

（1）避難（初動期対応）への準備。

大規模非常時災害等発生時の初動期対応に備え、連絡・報告フォームを策定し、又会員会社及び協力会社の被害状況報告をもらう為に被害状況報告等のフォーマットを策定し、支部会員にその内容を周知させる事。

- ①災害時の連絡・報告方法を明記する。（本部⇔支部⇔地区・班）
- ②被害状況の確認・取りまとめ・報告のルール及びフォームを策定する。
- ③支援活動及びガス納入の具体的系統・ルートを明記する。
- ④初動期対応組織（災害対策支部及び地区対応班）と具体的役割を明記する。
- ⑤非常時災害等直後の迅速な避難を可能とする為、安全な避難場所および地方自治体が定める避難場所を各会員会社内へ明示する事。

（2）災害時連絡通報システムの構築。

非常時災害等発生時に対応できる様、携帯電話・IP電話等による災害時連絡通報システムを構築する。

①大規模非常時災害等の発生が事前予知又は発生した場合、若しくはその必要が有ると認められる場合は、災害時連絡・通報等を発信し、状況確認や緊急事項を連絡する。

また、所属支部会員は状況を確認し、速やかに自社・自身の安全報告を含め状況の報告に努める。

②最終的に奈良県災害対策支部が確認・取りまとめを行い、JIMGA近畿災害対策本部へ報告するとともに、必要箇所への支援連絡等を行う。

（3）教育

奈良県支部は、大規模非常時災害等を想定した防災教育を実施し、震災時の対応が円滑に機能するように尽力する。

又近畿地域本部（東京本部）との連携を密にし、常に新しい情報を入手する。

第六条（災害時本部及び支部組織）

一体的な災害応急対策を実施するための、JIMGA近畿災害対策の本部組織は別紙-①のとおりとし、奈良県災害対策支部組織は、下記図の通りとする。

奈良県災害対策支部は奈良県公官庁の災害対策本部と連絡を密に取りながら災害復旧に尽力して行うものとする。

又、本要綱に則り、被災者の安全確保・被害の拡大防止・災害からの早期の復旧を図る事を目的とすると共に、災害時対応に備え、奈良県支部の拠点・通報網の構築を行うものとする。

対策支部組織

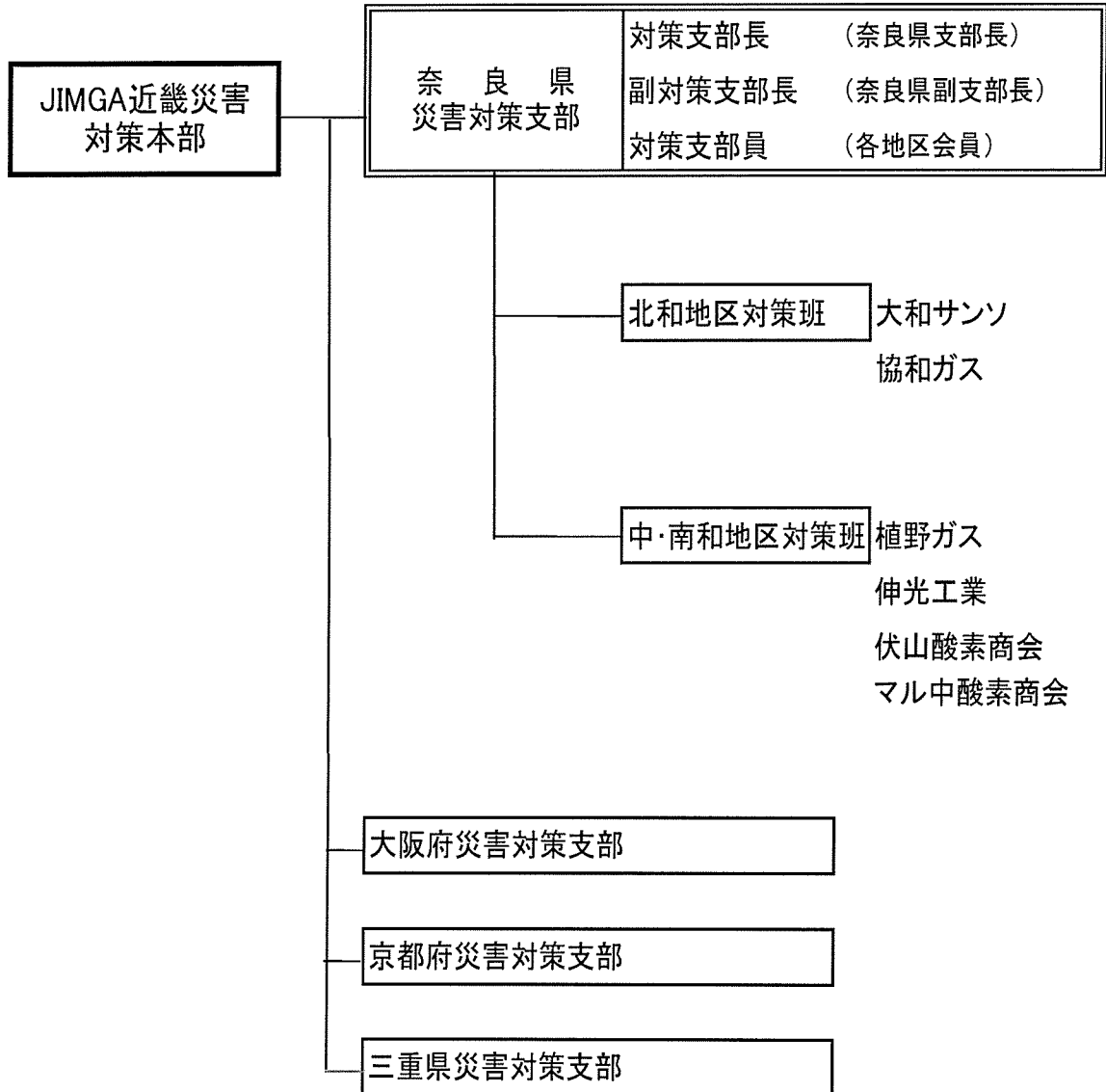

第七条（災害対策支部）

大規模非常時災害等の発生が事前予知または発生した場合、若しくはその必要があると認められる場合は、J I M G A近畿災害対策本部長の指示により、奈良県支部長は奈良県災害時対策支部を設置し、自ら災害対策支部長となり対策支部を統括する。

2) 災害対策支部は、次の役割を行う。（添付の資料をもって確実な連絡・伝達を行う）

2) - 1 非常時災害等警戒宣言発令直後

- (1) 警戒宣言に関する情報の収集及び伝達
- (2) 警戒宣言発令を各地区・各班へ周知
- (3) 緊急車両の運行に関する指導
- (4) 大規模非常時災害等発生に備えた体制・対策に関すること
- (5) 関係行政等との連絡調整
- (6) J I M G A近畿災害時対策本部への要請事項に関すること
- (7) その他災害対策支部運営上必要な事項

2) - 2 大規模非常時災害等発生直後

- (1) 奈良県支部内の災害に関する情報の収集及び伝達
 - ① 気象予警報等に関する情報
 - ② 災害時の公共交通機関情報
 - ③ 各会員会社及び協力会社の被災状況
 - ④ その他必要な情報
- (2) 応急処置等災害対策の検討・実施に関すること
奈良県と締結した「災害時における医療用ガス等の供給に関する協定書」に準じ、広域的な支援を行うこと。
- (3) 施設及び設備の復旧対策の検討・実施に関すること
- (4) 災害の防御・被害拡大の防止対策の検討・実施に関すること
- (5) 関係行政等との連絡調整（設備・人的被害・支援事項等）
- (6) J I M G A近畿への要請事項に関すること
- (7) その他災害対策支部運営上必要な事項

3) 災害対策支部は、奈良県支部長会社内に設置する。

ただし、設置不可能な場合は、臨時に管内の他所に設けることが出来るものとする。
また場合により、J I M G A本部が指示する近畿地域以外の場所でも災害対策支部を設置できるものとする。

4) 災害対策支部を設置した場合は、事務局はその組織・設置場所を、J I M G A近畿及び関係機関・団体に通知する。

5) 非常被害発生の危機が去った時あるいは発生後の復旧が進行し、通常業務の遂行が可能な状態に戻った場合、対策支部長は災害対策支部を解散すると同時に、J I M G A近畿および関係機関・団体等に通知する。

第八条（災害対策支部要員の対応）

災害対策支部が設置され、あらたに選任された災害対策支部要員は、本人・家族及び自社従業員の安全が確保され且つ自社の応急処置ができ次第、災害対策支部に参集する。

ただし、夜間の移動は危険が伴うため禁止する。

なお、支部長が参集できない場合は以下の順位にて支部長職を代行する。

第二順位 奈良県支部副支部長

第三順位 奈良県支部理事

又、他の災害対策支部要員が参集できない場合は、参集できる災害対策支部要員のうち適切な者が、その職を代行できるものとする。

第九条（相互協力）

奈良県支部会員において、会員会社の運営継続を脅かすような重大な事態（自然災害、新型インフルエンザ等）が発生した場合、医療ガスの供給に影響が出ない様、会員相互の応援・支援を充実させ、医療ガス供給者としての責任を会員会社にて分かちあう事を目的とする。

その為に万が一の時には、会員会社間（資料⑦添付）で社会的な使命を全うさせる為の代行行動を行う。

相互協力を行う場合

- ①自然災害により、会員会社においてガスの充填あるいはガスの配達・納入が不可能になった場合
- ②新型インフルエンザ等により、会員会社の社員が感染し、配達・納入が不可能になった場合
- ③その他予想できない状態が発生し配達・納入が不可能になった場合

第十条（災害復旧）

初動期対応（人命救助・避難・医療用ガス供給等）を実施し、本来業務への取組が可能となった時点より、建物等の安全性の確認等二次災害の防止に努めながら、災害復旧に移行していくものとする。

第十一条（経費精算）

県災害対策本部および他の災害対策本部からの諸要請に基づくJ I M G A近畿奈良県支部会員の活動に係る人件費は、ボランティアを原則として、支払わないものとする。

- 2) 災害対策支部を設置した場合に、当該場所での設備（通信器・事務用品・コピー等）を借用した場合、実費精算を行う。
- 3) 業務遂行上の日常経費は、災害対策支部長承認の上、事務局が支出できる。

第十二条（補 則）

奈良県災害対策支部の運営に関し、本要綱に記載のない事項または特別の配慮を必要とする事態が発生した場合は、災害対策支部長は他の災害対策支部要員と十分に対話を図り、これを処理するものとする。

附則－ 1

この要綱は、平成26年5月14日に承認し、その日より施行する。

別紙資料

- ① J I M G A近畿災害対策本部組織図
- ② 災害速報 雛型
- ③ ○○情報の連絡 雛型（近畿地域本部⇒各支部）
- ④ ○○情報の連絡 雛形（支部⇒近畿地域本部）
- ⑤ 支部会員の被害報告連絡票及び報告網
- ⑥ 大規模災害時初動期対応の連絡フロー図
- ⑦ 奈良県支部会員及び協力会社
- ⑧ 奈良県支部会員・協力会社所在地（地図）
- ⑨ 初動期対応組織と具体的役割
- ⑩ 避難場所
- ⑪ 近畿圏医療用ガス充填事業所一覧表及び所在図
- ⑫ 大規模災害時の連絡先
- ⑬ 緊急連絡体制の内 関係先連絡先
- ⑭ 保安団体連絡先リスト
- ⑮ 災害時の連絡手段 伝言板・伝言ダイヤル
- ⑯ 災害時緊急通行車両事前届出リスト
- ⑰ 奈良県と締結「災害時における医療用ガス等の供給に関する協定書」

制定 平成26年4月1日

修正 平成26年7月17日、第九条（相互協力）追加

一般社団法人

日本産業・医療ガス協会 近畿地域本部

奈良県支部長 大 井 常 義

J I M G A 近畿 災 害 対 策 本 部

構 成

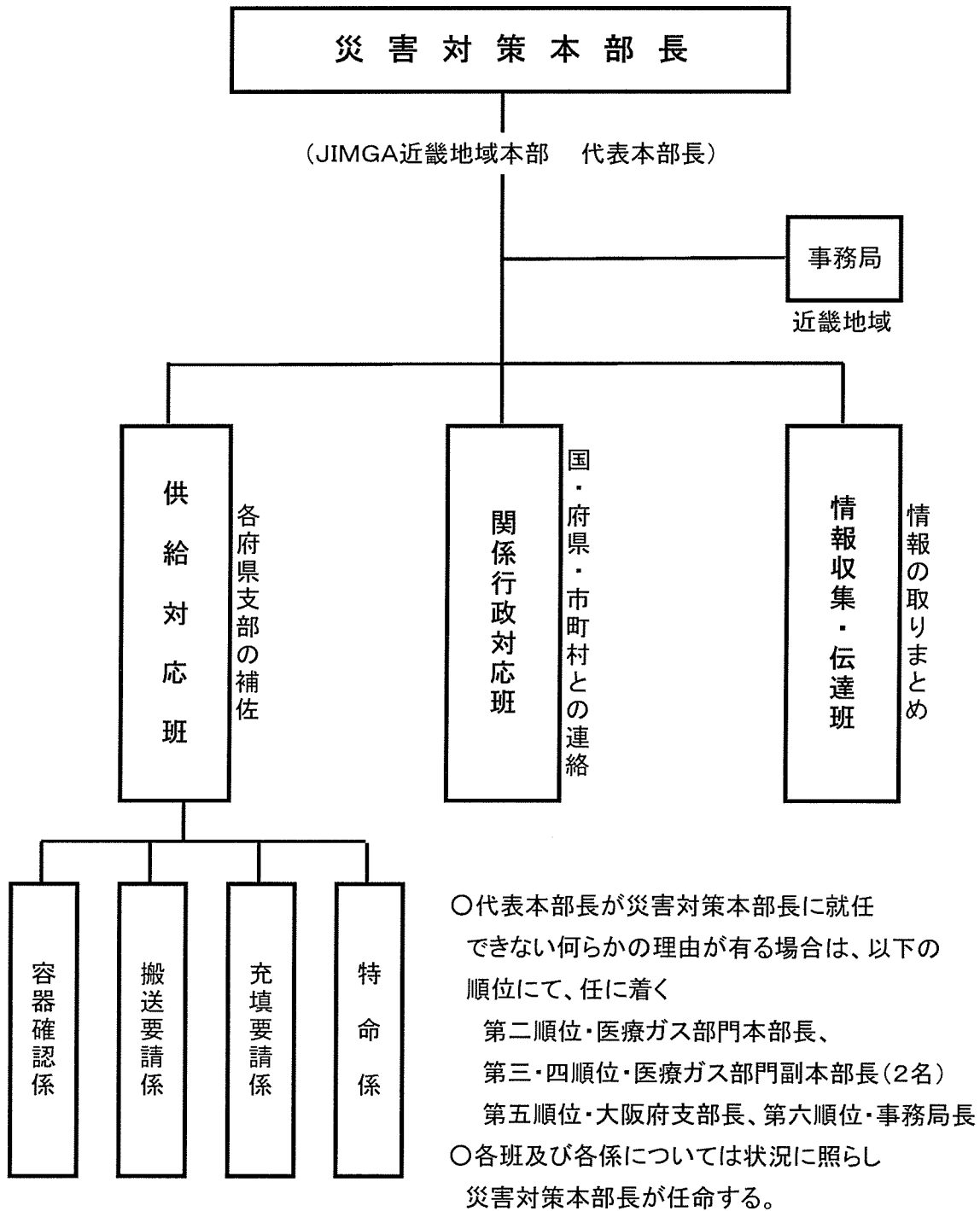

なお、各府県支部会においても同様の組織を構築するものとし、
対策支部の長は、医療ガス部門各府県支部長があたるものとする。

災 害 速 報 (第 報)

(社)日本産業・医療ガス協会
 近畿地域本部宛
 FAX:06-6243-3601

医療ガス部門奈良県支部

まず、第一報・速報を地域本部
 事務局あて、お送り下さい。

報告日時	年	月	日	時	分
住 所					
会 員 名					
報 告 者					
T E L					
F A X					
e-mail					

災 害 名: _____

災 害 の 概 況	発生場所								
	発生日時	年	月	日	時 分	震 度			
被 害 の 状 況	安否確認	死 者:	人	負傷者:	人	不 明:	人	計:	人
	事業所	全 壊:	棟	半 壊:	棟	一部破損:	棟		
	浸水被害	床 上:	棟	床 下:	棟				
	容器置場	置場の使用可否:	可 ・ 不可		容器の使用可否:	可 ・ 不可			
		置場の転倒:	有 ・ 無		転倒の本数:	本(%)			
	ガス設備	CEの使用可否:	可 ・ 不可		発生装置使用可否:	可 ・ 不可			
	通信機器	TELの使用可否:	可 ・ 不可		FAXの使用可否:	可 ・ 不可			
		e-mailの使用可否:	可 ・ 不可						
	ライフライン	電気: 通電 ・ 停電	ガス: 供給 ・ 停止	水道: 通水 ・ 断水					
	営業状況	営業継続:	可 ・ 不可						
営業車	使用可能:	台	使用不可:	台	使用可能な緊急車両の台数:	台			
応 急 対 策 の 状 況	災害対策本部の設置状況:	設置 ・ 未設置 (今後設置予定 ・ 設置予定無し)							
	ガス在庫:	有 ・ 無							
	ガス供給:	可 ・ 不可							

(注) 第一報については、原則として、情報入手後30分以内に可能な限り早く、分かる範囲で記載して報告する事。まず迅速さを優先順位的一位とする。
 確認が取れていない事項については、未確認の旨記入すれば良い。

(

)情報の連絡

連絡先 (複数)

一般社団法人
日本産業・医療ガス協会
近畿地域本部・災害対策本部
TEL:06-6251-5179
FAX:06-6243-3601

連絡日時	平成 年 月 日 午前・午後 時 分
連絡 内容	依頼・組織・情報・被害・その他
添付資料	有 ・ 無
情報の 入手先	
返事の有無	必要 ・ 不要
備考	

(

)情報の連絡

連絡先 (複数)

奈良県支部		
発信者	会社名	
	氏名	

連絡日時	平成 年 月 日 午前・午後 時 分
連絡 内容	依頼・組織・情報・被害・その他
添付資料	有 ・ 無
情報の 入手先	
返事の有無	必要 ・ 不要
備考	

支部会員の被害報告連絡票

記入状況	日時	月 日 曜日 午前・午後 :
	記入者	
	情報収集手段	直接口頭 電話(固定・携帯・IP・他) メール(パソコン・携帯) FAX
支部会員	会社名	
	情報提供者	
支援の必要性	有・無	有 支援範囲:
安否状況	情報提供者の状況	就業者:事務所内()・外出中(場所:)
		休暇中:自宅()・外出中(場所:)
	現在の所在地	自宅・病院・その他()
		住所:
	連絡先	電話番号:
		メールアドレス:
	情報提供者の安否	無事()・けがをしている()
		けがの程度:
	移動可能	可()・不可()
		交通手段:
会社・社員の被災状況	会社の建物被害:全壊・半壊・一部損壊	
	無事()・けが人がいる()・死亡者がいる()	
	行方不明者がいる()	
	けが人の程度:	
	死亡者:	
使用不可の設備・施設	設備・施設名:	
	被害状況:	
周辺の状況	道路・建物等:	
その他		

MEMO

被害報告連絡網

近畿地域本部医療ガス部門 奈良県支部
支部長会社 (株)大和サンソ
0742-61-6145

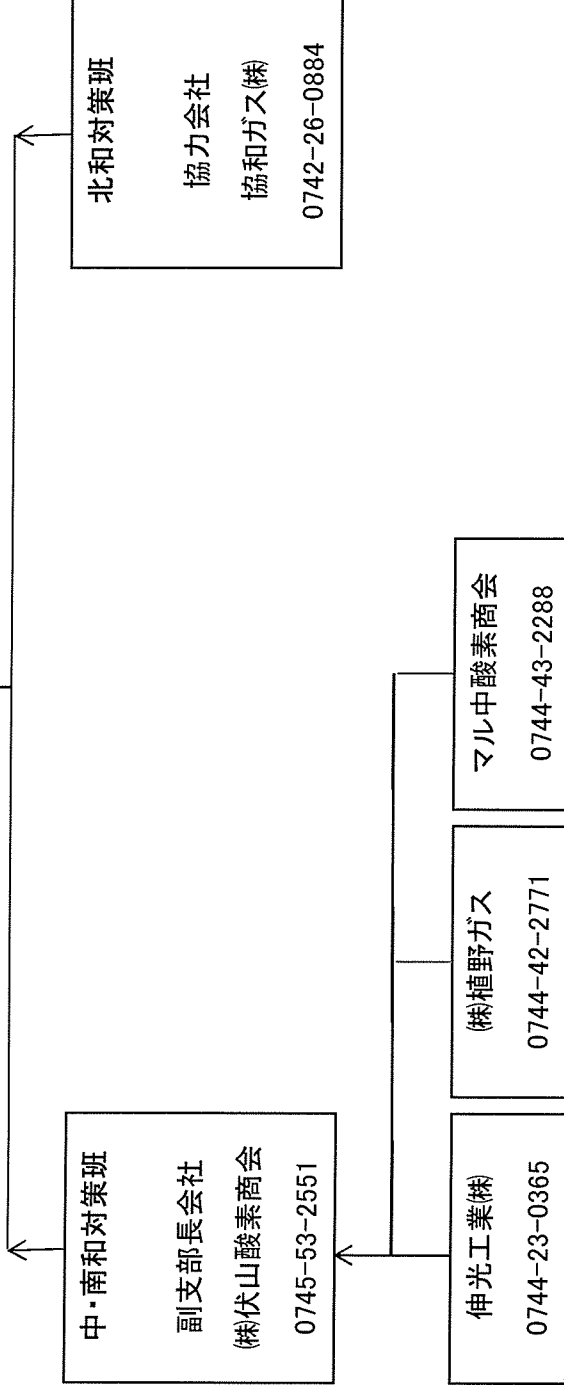

各会員・協力会社にて行動・とりまとめを行い、結果を最終支部長会社へ連絡する。

大規模災害時初動期対応の連絡フロー図

H26.4.1

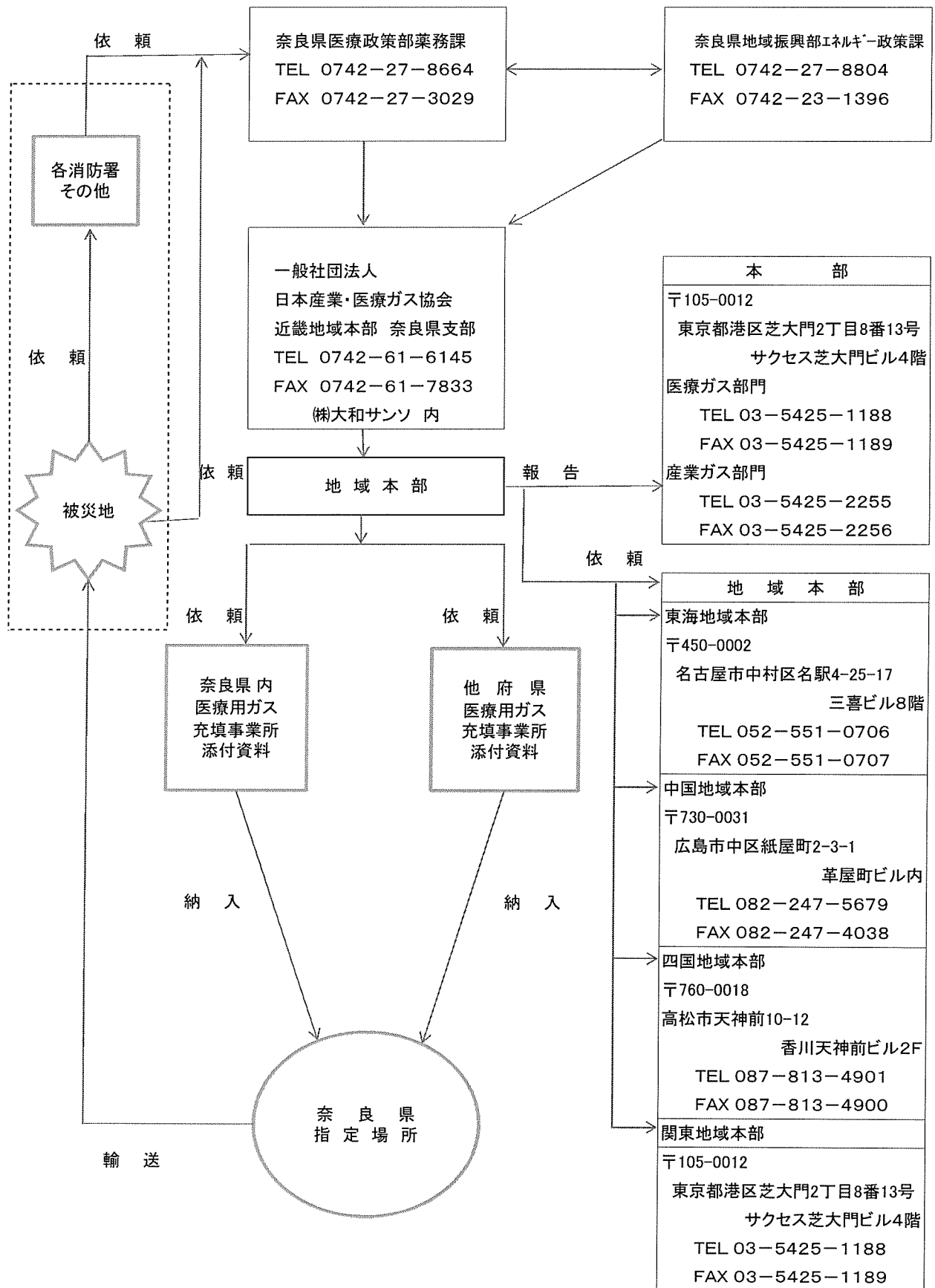

※納入・輸送については、必要により官庁によるパトカー・ヘリコプター等の出動或いは先導を要請できる。

奈良県 充填事業所・販売事業所

	会社名	〒	所在地	電話	F A X
①	(株) 植野ガス	633-0062	桜井市大字粟殿60	(0744) 42-2771	(0744) 43-8102
②	伸光工業(株)	634-0837	橿原市曲川町6-7-1	(0744) 23-0365	(0744) 25-3579
③	(株) 伏山酸素商会	635-0086	大和高田市南本町9-13	(0745) 53-2551	(0745) 76-8416
④	マール中酸素商会	633-0064	奈良県桜井市戒重442-2	(0744) 43-2288	(0744) 45-3561
⑤	(株) 大和サソ	630-8452	奈良市北之庄西町1-9-7	(0742) 61-6145	(0742) 61-7833
⑥	協和ガス	630-8302	奈良市白毫寺町943-3	(0742) 26-0884	(0742) 27-8015



奈良県

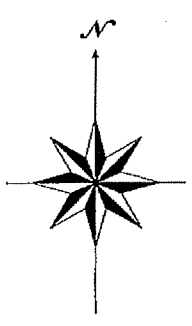
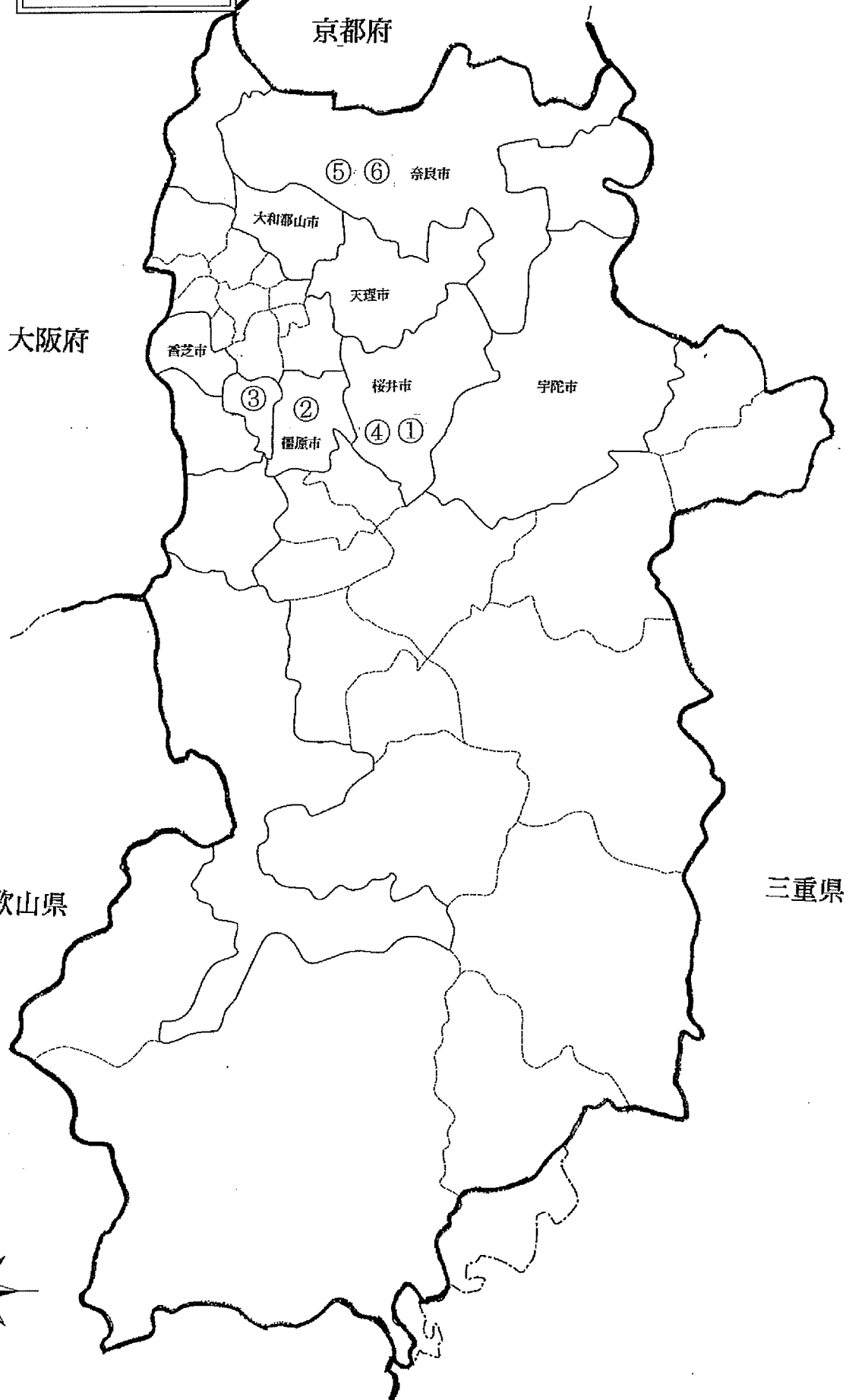

初動期における具体的役割・活動

地区名	班名	主な役割	地区代表	代行
北地区	情報伝達・収集班	1. 受持ち支部会員へ災害対策本部よりの情報を伝達する。 2. 受持ち支部会員より情報を収集し、災害対策本部へ伝達する。	会社名 協和ガス(株)	
	容器確認班	使用可能容器の本数を確認及び調達する。	担当者 沼田 哲男	
	充填要請班	充填可能基地の確認及び充填手配を行う。		
	搬送要請班	搬送車の手配及び緊急通行車両の確認手配を行う。		
中南地区	情報伝達・収集班	1. 受持ち支部会員へ災害対策本部よりの情報を伝達する。 2. 受持ち支部会員より情報を収集し、災害対策本部へ伝達する。	会社名 (株)伏山酸素商会	(株)植野ガス
	容器確認班	使用可能容器の本数を確認及び調達する。	会社名	会社名
	充填要請班	充填可能基地の確認及び充填手配を行う。	担当者 伏山 英男	担当者 植野 弘嗣
	搬送要請班	搬送車の手配及び緊急通行車両の確認手配を行う。	担当者	担当者

避難場所

会員会社の所属する地区・地域により避難場所が異なる為
各社はそれぞれの立場で、確認をしておき、よく分かる場所に
掲示しておくと共に、本資料の中にも記載を行う。
本社のみならず、出先・資材置き場の有る地域等についても
公的避難場所の確認をしておく

会社名	対応方針
(株)植野ガス	県立桜井高校体育館
伸光工業(株)	曾我川緑地体育館 檀原市曾我町1212 0744-25-2511
(株)伏山酸素商会	五位堂小学校体育館 香芝市五位堂2-300-1
マル中酸素商会	桜井西小学校 桜井市上之庄594-1
(株)大和サンソ	辰市小学校体育館
協和ガス(株)	奈良市立飛鳥中学 奈良市高畑町475-1

近畿圏医療用ガス充填事業所一覧表

H26.4.1

	事業所名	住 所	電 話	F A X
大阪市	1 (株)ババ	〒557-0063 大阪市西成区南津守5丁目6-12	06-6658-3060	06-6658-6070
	2 (株)関西ガスファースト	〒555-0042 大阪市西淀川区西島1丁目1-51	06-4808-3243	06-4808-3244
	3 ヤマザキ産業(株) 平野	〒547-0002 大阪市平野区加美東2丁目3-40	06-6792-6801	06-6792-1332
北河内	4 (株)ダイオー 北大阪事業所	〒573-8567 枚方市中宮大池2丁目10-1	072-840-1564	072-848-7055
	5 (株)マスコール 枚方工場	〒573-1153 枚方市招提大谷3丁目11-1	072-856-5356	072-856-3810
	6 (株)エム・ジー大阪	〒572-0075 寝屋川市葛原2丁目16-1	072-828-2771	072-828-7581
中河内	7 浪速酸素(株) 八尾工場	〒581-0853 八尾市楽音寺4-80	072-941-8587	072-941-0328
	8 トーヨー(株)	〒578-0901 東大阪市加納4丁目10-41	072-964-9177	072-961-5108
	9 ネクスト・ワン(株) 大阪営業所	〒579-8014 東大阪市中石切町7丁目1-11	072-987-2191	072-988-1982
	10 (株)孝安産業	〒577-0053 東大阪市高井田9丁目5	06-6788-3331	06-6788-3334
	11 協和ガス(株) 大阪工場	〒577-0045 東大阪市西堤本通東1丁目4-6	06-6788-5121	06-6788-5125
河内	12 協和ガス(株) 阪南工場	〒584-0023 富田林市若松町東3丁目3-43	0721-23-5454	0721-23-5457
	13 大和熔材(株) 富田林ガス充填工場	〒584-0023 富田林市若松町東3丁目2-24	0721-26-1081	0721-24-4001
堺市以南	14 ティアイメディカル(株)	〒592-8333 堺市西区浜寺石津町西2丁目1番34号	072-247-0808	072-241-2798
	15 (株)アイ・エヌ・ジー・シー	〒599-8252 堺市中区檜葉211番地	072-235-7348	072-235-7384
	16 高圧ガス工業(株) 堺工場	〒599-8254 堺市中区伏尾85番地	072-278-0445	072-278-0319
	17 化ベンケミカル(株) ガス事業部高石事業所	〒592-0001 高石市高砂3丁目79	072-268-0131	072-268-0417
	18 (株)エア・メディックス リンくう医療ガスセンター	〒590-0535 泉南市りんくう南浜4丁目19	072-484-4800	072-484-4700
奈良	19 (株)植野ガス	〒633-0062 桜井市大字粟殿60	0744-42-2771	0744-43-8102
	20 (株)伏山酸素商会	〒639-0226 香芝市五位堂6-6	0745-77-4344	0745-75-8416
	21 協和ガス(株) 奈良工場	〒630-8302 奈良県奈良市白毫寺町字山田943-3	0742-26-0884	0742-27-8015
	22 (株)大和サンソ	〒630-8452 奈良市北之庄西町1丁目9-7	0742-61-6145	0742-61-7833
京都	23 (株)泉産業	〒601-8306 京都市南区吉祥院宮ノ西町10	075-312-6551	075-313-4490
	24 京都帝酸(株)	〒616-8116 京都市右京区太秦松本町14	075-861-1181	075-872-1273
	25 京都医療用酸素(株)	〒612-8284 京都市伏見区横大路畔ノ内町50-8	075-602-7311	075-611-4385
	26 岩谷瓦斯(株) 宇治工場	〒611-0021 宇治市宇治樋ノ尻60	0774-21-4151	0774-24-1357
和歌山	27 和歌山酸素(株) 小雑賀工場	〒641-0007 和歌山市小雑賀659	073-436-1482	073-432-9325
	28 紀州エア・ウォーター(株) ケーデー工場	〒640-8404 和歌山市湊1850(エア・ウォーター和歌山工場内)	0734-51-1284	0734-52-1994
	29 新宮酸素(株)	〒647-0081 新宮市新宮3572	0735-21-3067	0735-23-2951
	30 (株)中尾酸素	〒649-0313 有田市千田字左近483-2	0737-83-0001	0737-83-0003
滋賀	31 滋賀カーバイド(株)	〒529-1331 愛知郡愛荘町愛知川1485	0749-42-2191	0749-42-5570
	32 大丸エナウイン(株) 滋賀工場	〒529-1303 愛知郡愛荘町長野380	0749-42-2480	0749-42-2484
	33 森脇酸素(株)	〒526-0011 長浜市新庄馬場町315	0749-62-4186	0749-62-1576
	34 京都帝酸(株) 滋賀	〒520-3041 滋賀県栗東市出庭487	077-552-0751	077-553-5865
兵庫県	35 大陽日酸ガス&ウエルディング(株)尼崎支店	〒660-0085 尼崎市元浜町1丁目95	06-6419-2277	06-6419-8812
	36 日本エア・リキード(株) 尼崎工場	〒660-0891 尼崎市扶桑町1丁目36	06-6481-7926	06-6481-7928
	37 (株)ダイオー 兵庫事業所	〒660-0091 尼崎市中浜町1番8	06-6412-7682	06-6412-7684
	38 大陽日酸ガス&ウエルディング(株)神戸支店	〒651-2124 神戸市西区伊川谷町潤和字近角770-3	078-974-2861	078-974-2864
	39 (株)神戸サンソ	〒658-0025 神戸市東灘区魚崎南町3丁目2-2	078-453-0081	078-453-0561
	40 (株)水島酸素商会	〒652-0874 神戸市兵庫区高松町2丁目28	078-652-1006	078-651-1008
	41 近畿酸素(株)	〒669-2312 篠山市菅155-1	079-552-4288	079-552-4266

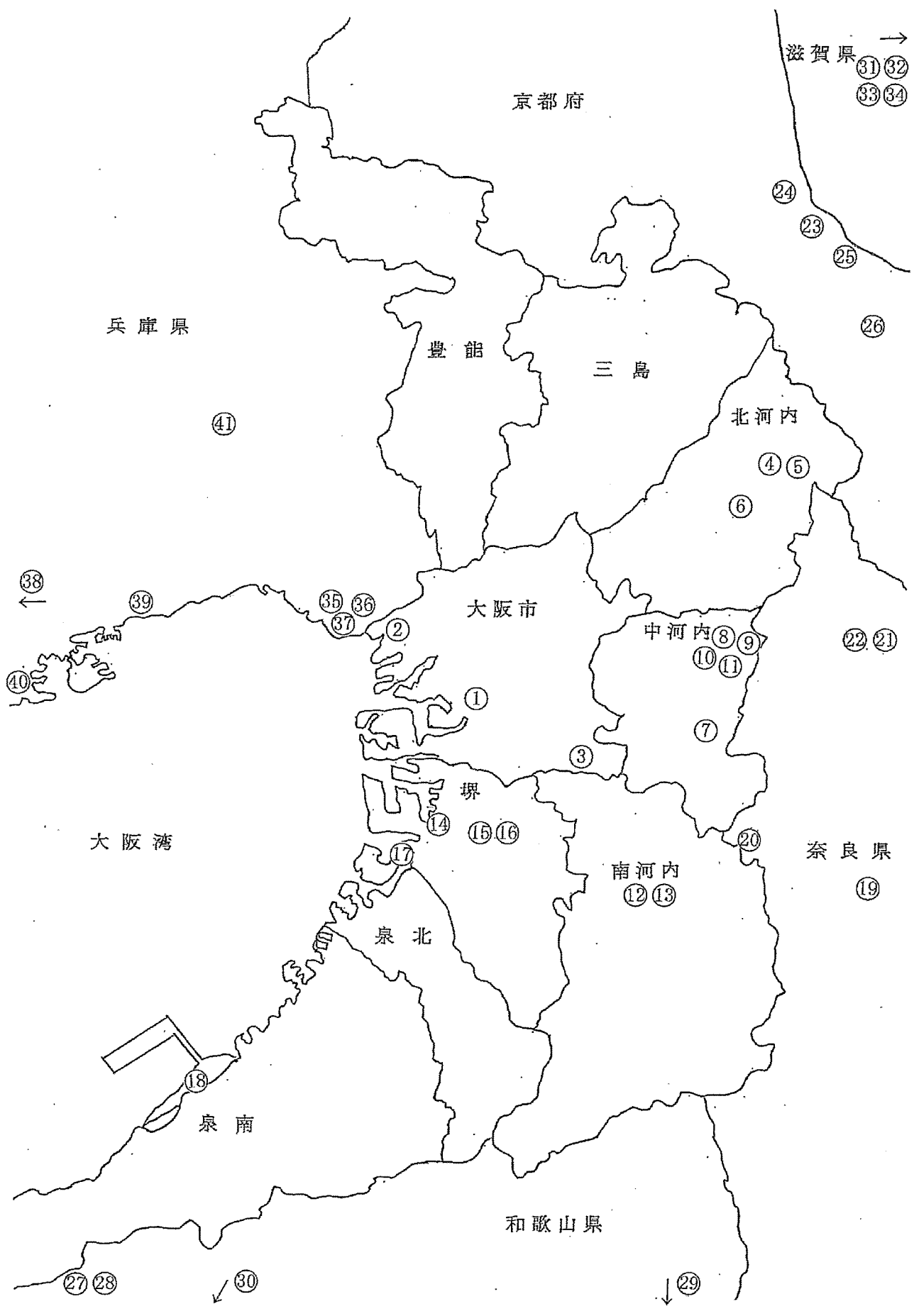

京都府

滋賀県 →
 ③① ③②
 ③③ ③④

兵庫県

豊能

三島

北河内

大阪市

中河内

大阪湾

堺

奈良県

南河内

泉北

泉南

和歌山県

← ③⑧

③⑨

③⑤ ③⑥

③⑦

②

①

③

①④

①⑤ ①⑥

①⑦

①⑧

①② ①③

②④

②② ②①

②④

②③

②⑤

②⑥

④

⑤

⑥

⑧

⑨

⑦

⑩

⑪

⑭

⑮

⑯

⑫

⑬

⑰

↙ ③⑩

↓ ②⑨

②⑦ ②⑧

④①

大規模災害時の連絡先

各会員会社にて近隣の連絡先を記入

行政機関連絡先

名 称	所在地		TEL	FAX
奈良県地域振興部 エネルギー政策課	奈良市登大路30番地		0742-27-8804	0742-23-1396
奈良県医療政策部 薬務課	奈良市登大路30番地		0742-27-8664	0742-27-3029
警察署				※110
消防署				※119

JIMGA関係連絡先

名 称	所在地		TEL	FAX
JIMGA本部	東京都港区芝5丁目30-9藤ビル	産 医	03-5427-6020 03-6400-4321	03-5427-0020 03-6400-4323
東海地域本部	名古屋市中村区名駅4丁目25-17 三喜ビル8F		052-551-0706	052-551-0707
中国地域本部	広島市中区紙屋町2丁目3-1		082-247-5679	082-247-4038
大阪府支部長会社 (株)馬場酸素	大阪市福島区鷺洲4-6-26		06-6451-5552	06-6451-3115
兵庫県支部長会社 (株)神戸サンソ	神戸市東灘区魚崎南町3-2-2		078-453-0081	078-453-0561
京都府支部長会社 京都帝酸(株)	京都市右京区太秦松本町14		075-861-1181	075-872-1273
滋賀県支部長会社 (株)梅沢酸素	大津市蓮池町10-20		077-522-1094	077-525-3594
奈良県支部長会社 (株)大和サンソ	奈良市北之庄西町1-9-7		0742-61-6145	0742-61-7833
和歌山県支部長会社 紀州エア・ウォーター(株)	和歌山市雑賀崎2017-29		073-448-1244	073-448-1266

インフラ関係連絡先

名 称	所在地		TEL	FAX
関西電力(株) 支店				
大阪ガス(株)導管部				
NTT西日本				
水道局				

近隣病院連絡先

名 称	所在地		TEL	FAX
医療センター				
病院				
病院				

緊急連絡体制の内 関係先連絡先

災害時優先電話(発信専用) 06-6251-5170

H26年現在

支部名	支部長名	所属会社	会社 TEL	携帯番号
本部長	古野 照夫	大協物産(株)	06-6583-3121	
副本部長	井戸 康	ティアイメディカル(株)	072-247-0808	
大阪府	馬場 俊和	(株)馬場酸素	06-6451-5552	
兵庫県	岡野洋太郎	(株)神戸サンソ	078-453-0081	
京都府	難波 太郎	京都帝酸(株)	075-861-1181	
滋賀県	梅沢 通子	(株)梅沢酸素	077-522-1094	
奈良県	大井 常義	(株)大和サンソ	0742-61-6145	
和歌山県	的場 信之	紀州エア・ウォーター(株)	073-448-1244	
本部長	神崎 昌久	大陽日酸(株)	06-6449-7081	
副本部長	岩永 友孝	岩谷産業(株)	06-7637-3282	
幹事	姫尾 和彦	日本エア・リキト(株)	06-6429-3321	
幹事	田中 豪	エア・ウォーター(株)	06-6252-1761	
幹事	林 功	協和ガス(株)	06-6532-3131	
幹事	進藤 雄司	大陽日酸ガス& ウェルディング(株)	06-6449-9167	
幹事	居附 芳実	日本液炭(株)	06-6536-3481	
エネルギー政策課			0742-27-8804	
業務課			0742-27-8664	
JIMGA	永江 裕	専務理事	03-5425-2255	
JIMGA	保坂 昭一	常務執行役員	03-5425-2255	
JIMGA	篠塚 賢蔵	常務理事	03-5425-1188	
JIMGA	福盛 康宏	常務執行役員	03-5425-1188	
JIMGA	湯浅 正広	近畿地域本部	06-6251-5179	

保安団体連絡先リスト

団体名	郵便番号	住所	T E L	F A X
経済産業省原子力安全・保安院	100-8986	東京都千代田区霞が関1-3-1	03-3501-9887	03-3501-2357
中部近畿産業監督部近畿支部	540-8535	大阪市中央区大手前1-5-44	06-6966-6050	06-6966-6093
高圧ガス保安協会近畿支部	530-0054	大阪市北区南森町1-4-19 サウスホレストビル7F	06-6312-4051	06-6312-1437
滋賀県防災危機管理局	520-8577	大津市京町4-1-1	昼077-528-3433 夜077-528-3993	077-528-4994
滋賀県高圧ガス溶材組合	529-1331	滋賀県愛知郡愛知川町大字愛知川1485 滋賀カーバイド内	0749-42-2191	0749-42-5570
滋賀県高圧ガス保安協会	520-0044	大津市京町4-5-23 フォレスト京町ビル4F	077-526-4718	077-526-4752
滋賀県高圧ガス地域防災協議会	520-8577	大津市京町4-1-1 滋賀県防災危機管理局内	077-528-3433	077-528-4994
京都府府民生活部消防安全課	602-8570	京都市上京区下立売通新町西入藪ノ内町	昼075-414-4470 夜075-414-4471	075-414-4477
京都府高圧ガス地域防災協議会	615-0042	京都市右京区西院東中水町17 京都府中小企業会館6F	075-314-6517	075-311-3067
京都府高圧ガス溶材組合	600-8456	京都市下京区東中筋通六条上ル天使突抜4-477-4 中嶋權治税理士事務所内	075-361-0245	075-371-2848
大阪府危機管理室保安対策課	540-8570	大阪市中央区大手前2-1-22	昼06-6944-6652 夜06-6944-6021	06-6944-0919
大阪府高圧ガス安全協会	541-0047	大阪市中央区淡路町1-4-10 森井ビル2F	06-6229-1236	06-6229-3741

団体名	郵便番号	住所	T E L	F A X
大阪府高圧ガス地域防災協議会	541-0047	大阪市中央区淡路町1-4-10 森井ビル2F	06-6229-1236	06-6229-3741
大阪高圧ガス溶材協同組合	550-0013	大阪市西区新町1-14-37 フジビル6F	06-6535-3301	06-6535-3303
兵庫県産業振興局産業保安課	650-8567	神戸市中央区下山手通5-10-1	昼078-362-9825 夜078-362-9828	078-362-9916
兵庫県高圧ガス保安協会	650-0011	神戸市中央区下山手通6-3-28 兵庫県中央労働センター3F	078-341-7358	078-341-6534
兵庫県高圧ガス協同組合	650-0011	神戸市中央区下山手通6-3-28 兵庫県中央労働センター6F	078-361-8035	078-361-8202
兵庫県高圧ガス地域防災協議会	650-0004	神戸市中央区中山手通7-28-33 兵庫県立産業会館2F	078-361-8068	078-361-8069
奈良県地域振興部エネルギー政策課	630-8501	奈良市登大路町30	昼0742-27-5422 夜0742-22-1001	0742-23-1396
奈良県高圧ガス保安協会	630-8132	奈良市大森西町13-12	0742-33-7192	0742-33-7193
奈良県高圧ガス溶材商協会	633-0062	奈良県桜井市大字粟殿60 (株)植野ガス内	0744-42-2771	0744-43-8102
奈良県高圧ガス地域防災協議会	630-8132	奈良市大森西町13-12	0742-33-7192	0742-33-7193
和歌山県危機管理局消防保安課	640-8585	和歌山市小松原通1-1	昼073-441-2263 夜073-441-3300	073-422-7652
和歌山県高圧ガス地域防災協議会	640-8269	和歌山市小松原通1-1 サンケイビル5F	073-432-1896	073-432-1896
和歌山県高圧ガス協議会	641-0062	和歌山市雑賀崎2017-29 紀州エア・ウォーター(株)内	073-448-1244	073-448-1266

緊急車両事前登録管理表

NO1

日本産業・医療ガス協会近畿地域本部奈良県支部

番号	会社名	事業所	車両番号	所轄	日常管理者	T E L	取得日	業務課届出	H26確認	H27確認	H28確認
1	(株)伏山酸素商会		奈良430ち112		伏山社長	0745-53-2551	H25.6.11				
2	(株)伏山酸素商会		奈良430そ116		伏山社長	0745-53-2551	H21.11.11				
3	(株)伏山酸素商会		奈良430の117		伏山社長	0745-53-2551	H21.11.11				
4	(株)伏山酸素商会		奈良430ぬ118		伏山社長	0745-53-2551	H21.11.11				
5	(株)伏山酸素商会		奈良400せ6039		伏山社長	0745-53-2551	H21.11.11				
6	(株)伏山酸素商会		奈良480え1184		伏山社長	0745-53-2551	H21.11.11				
7	(株)伏山酸素商会		奈良400そ101		伏山社長	0745-53-2551	H21.11.11				
8	(株)大和サンソ	本社	奈良400さ9744		大井専務	0742-61-6145	H21.11.11				
9	(株)大和サンソ	本社	奈良400さ1511		大井専務	0742-61-6145	H21.11.11				
10	(株)大和サンソ	本社	奈良400す5271		大井専務	0742-61-6145	H21.11.11				
11	(株)大和サンソ	本社	奈良480う3614		大井専務	0742-61-6145	H21.11.11				
12	(株)大和サンソ	本社	奈良480う7472		大井専務	0742-61-6145	H21.11.11				
13	(株)大和サンソ	本社	奈良430せ2010		大井専務	0742-61-6145	H21.11.11				
14	(株)大和サンソ	本社	奈良430さ1709		大井専務	0742-61-6145	H21.11.11				
15	(株)大和サンソ	本社	奈良480か6026		大井専務	0742-61-6145	H25.6.6				
16	(株)大和サンソ	本社	奈良430さ2502		大井専務	0742-61-6145	H25.6.6				
17	(株)大和サンソ	本社	奈良430す2310		大井専務	0742-61-6145	H25.6.6				
18	(株)大和サンソ	本社	奈良530つ2301		大井専務	0742-61-6145	H25.6.6				
19	(株)大和サンソ	本社	奈良330も1612		大井専務	0742-61-6145	H25.6.6				

